

COORDENADAS:
18.155417°S
47.942587°W

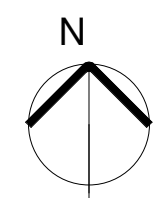

Piso em concreto e bancos a serem retirados



DEMOLIR PISO EM CONCRETO E RETIRAR BANCOS ANTIGOS

2.00 2.00

CORETO

ESTACIONAMENTO
(revestimento asfáltico)

4.40

DEMOLIR ASFALTO PARA CONSTRUÇÃO DA FLOREIRA

COMPLEXO DO MORRINHO DE SÃO JOÃO
(piso em pedras de rio)

CAPELA DE SÃO JOÃO BATISTA

TÚMULO

CRUZEIRO 1

CRUZEIRO 2

DEMOLIR BANCO EM CONCRETO ATÉ INÍCIO DA CAPELA (TOTAL DE 26 M - VER DETALHE DO BANCO)



Banco a ser demolido parcialmente (vista posterior da igreja)



Cruzeiros e túmulo, tratar a madeira e envernizar

Planta atual / de demolição
1 : 100

DEMOLIÇÕES:

- 1- DEMOLIR PISOS DE CONCRETO SOB BANCOS DE MADEIRA;
- 2- RETIRAR BANCOS DE MADEIRA QUEBRADOS;
- 3- DEMOLIR REVESTIMENTO ASFÁLTICO PARA A CONSTRUÇÃO DA FLOREIRA REDONDA DE 4,40M DE DIÂMETRO;
- 4- DEMOLIR BANCO DE CONCRETO PARCIALMENTE: O BANCO SERÁ DEMOLIDO DO INÍCIO DA CAPELA ATÉ O SEU FINAL (FUNDO DA CAPELA), CONFORME APRESENTADO EM PLANTA DE DEMOLIÇÃO.

OBSERVAÇÕES:

- 1- A LOCAÇÃO DA FLOREIRA NO ESTACIONAMENTO DEVERÁ SER ACOMPANHADA POR UM PROFISSIONAL RESPONSÁVEL, BEM COMO A DEMOLIÇÃO PARCIAL DO BANCO DE CONCRETO;
- 2- NÃO REALIZAR NENHUMA DEMOLIÇÃO QUE NÃO ESTEJA EM CONFORMIDADE COM O PROJETO;
- 3- AO REALIZAR AS DEMOLIÇÕES, PRESERVAR O PISO DE PEDRAS DE RIO.

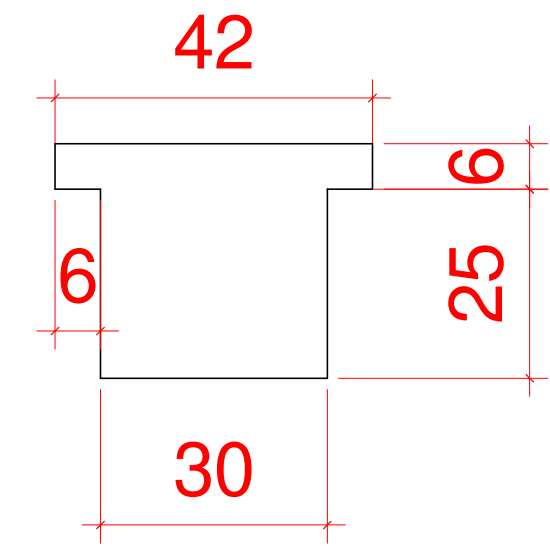

DETALHE DO PERFIL DO BANCO DE CONCRETO A SER DEMOLIDO
ESC.: 1:10

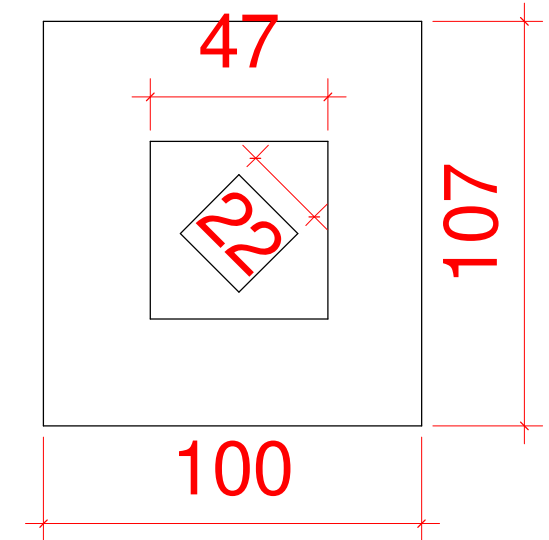

VISTA SUPERIOR DO CRUZEIRO 1
ESC.: 1:20

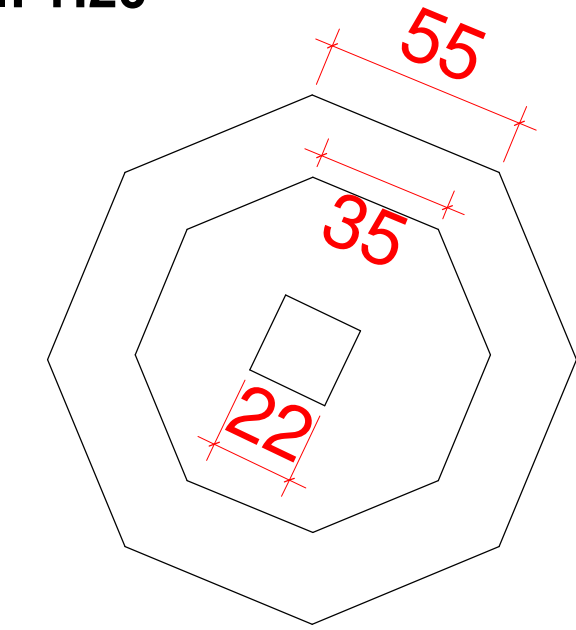

VISTA SUPERIOR DO CRUZEIRO 2
ESC.: 1:20

IMPLANTAÇÃO DO CONJUNTO DO MORRINHO DE SÃO JOÃO

Toda parte elétrica será refeita.



TIPO DE USO: Proj. Urbanístico

ENDEREÇO DA OBRA:
MORRINHO DE SÃO JOÃO - CATALÃO, GO

PROPRIETÁRIO:

Prefeitura Municipal de Catalão

CNPJ: 01.505.643/0001-50

RESPONSÁVEL TÉCNICA DO PROJETO:

Leonarda Martins de Castro Teixeira

CREA nº: 74555-GO

01

04

DESCRIÇÃO:

Planta atual
Planta de implantação
Planta de demolição

ÁREAS:

Área estacionamento = 770 m²

Área do complexo = 800 m²

ARQUITETURA

ESCALA:

INDICADAS

DATA:

Maio/2024

DESENHO:

REVISÃO: